إليمنتي جرين زهرية ، سيجوسو فيرو 4

1.880,00 €

وتحول فارقًا Seguso Viro هذا الكائن جزء من مجموعة العناصر الأربعة ، التي تم إنشاؤها في أوائل عام 2000 بواسطة
بسيطًا من أربع درجات لونية إلى سلسلة من
الأشياء المكررة والملونة. الأرض والماء والهواء والنار هي العناصر الأربعة الطبيعية والفلسفية. كائنات أحادية اللون متشابهة
في ظلال مختلفة من اللون
إلى تلك الموجودة في العناصر الطبيعية يتم تحقيقها من خلال دمج أجزاء من قصب الزجاج معًا.
كل تصميم من هذه المجموعة موقّع ومرقّم بـ 101.
الون الاخضر
الأبعاد: ارتفاع سم 36 × 13 ارتفاع 14.2 بوصة × 5.1 بوصة

SKU: 103.13 | **Categories:** مزهرية | **Tags:** 4 elementi, Seguso Viro, قصب معتم, عصري, أخضر
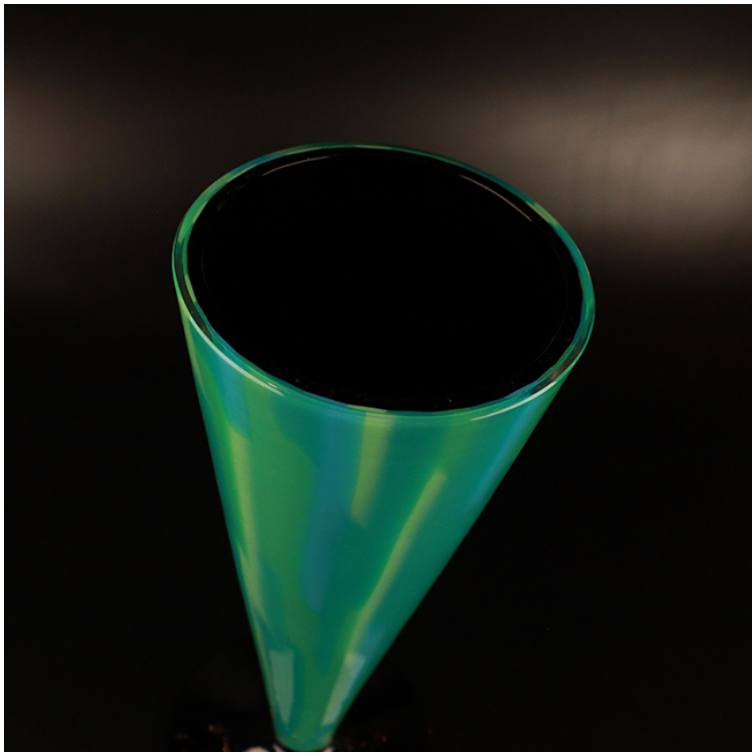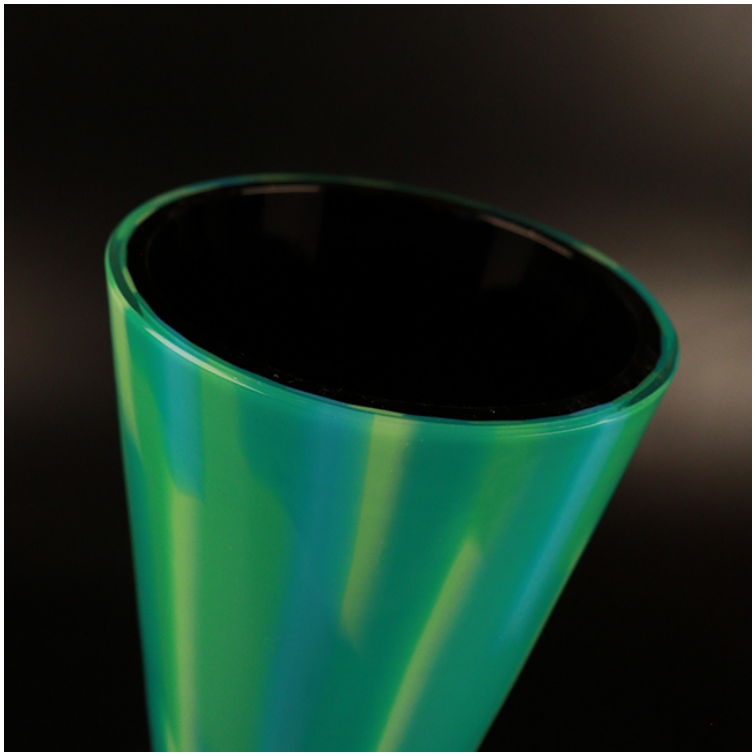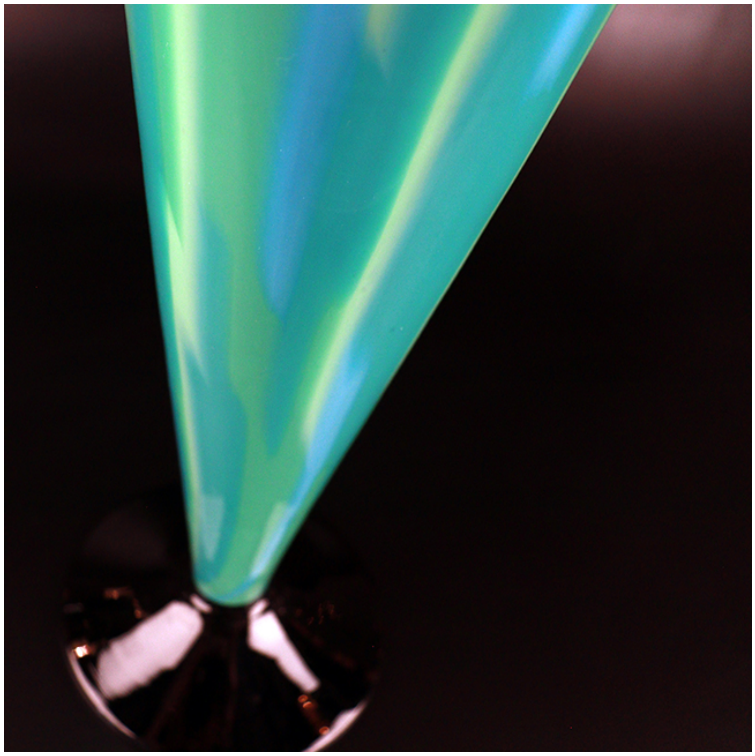
GALLERY IMAGES